



SHINEFINITY

GUÍA TÉCNICA

SHINEFINITY
ZERO LIFT GLAZE
06/07
With balanced pH technology
2.3 FL. OZ. / 60 mL
1:1

SHINEFINITY
ZERO LIFT GLAZE
1:1

SHINEFINITY
ZERO LIFT GLAZE
09/61
With balanced pH technology
2.3 FL. OZ. / 60 mL
1:1

SHINEFINITY
ZERO LIFT GLAZE
010/0
With balanced pH technology
2.3 FL. OZ. / 60 mL
1:1
5min

SHINEFINITY
ZERO LIFT GLAZE
08/34
With balanced pH technology
2.3 FL. OZ. / 60 mL
1:1

SHINEFINITY
ZERO LIFT GLAZE
00/98
With balanced pH technology
2.3 FL. OZ. / 60 mL
1:1

SHINEFINITY
ZERO LIFT GLAZE
0/61
1:1

ÍNDICE



INFINITAS
POSIBILIDADES
DE COLOR

¿QUIERES MAXIMIZAR
TU BRILLO?

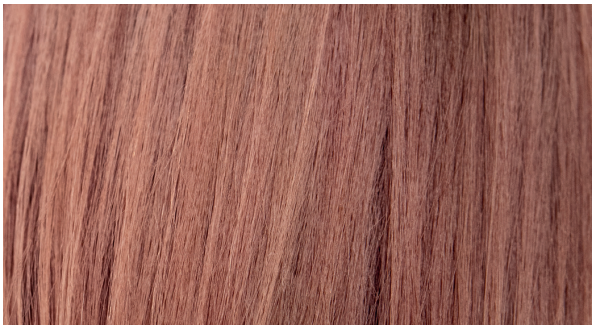

DESCUBRE LA
PALETA DE TONOS

¿CÓMO
USARLO?



INFINITAS
POSIBILIDADES
PARA LOS TRATAMIENTOS
DE COLORACIÓN

DIFERENCIAS
EN NUESTRO
PORTFOLIO DE COLOR



¿QUIERES MAXIMIZAR TU BRILLO?

GLAZE DE COLOR DE
LARGA DURACIÓN

UN COLOR QUE NO
NECESITO CUIDAR
„COMO UN NIÑO”

SIN GOTEOS, SIN LÍOS

CERO ACLARADO

CERO DAÑO

**NOSOTROS TENEMOS
LA RESPUESTA**

SHINEFINITY ZERO LIFT GLAZE



BRILLO QUE PUEDES SENTIR • CERO DAÑO

CREMA EN GEL ANTIGOTEIO • RESULTADOS DE COLOR FIABLE Y FIEL AL TONO

TECNOLOGÍA DE PH EQUILIBRADO

CERO AMONIACO • CERO SILICONAS • CERO ALCOHOLES

SHINEFINITY COLOR GLAZE

BRILLO QUE PUEDES SENTIR

UN RELUCIENTE VELO DE COLOR

Translúcido y brillante

Respecta el carácter natural
del cabello.

Esto significa CERO aclarado en
el cabello natural, conservando
los juegos claroscuros para un
acabado súper natural.

BRILLO DE ASPECTO SANO

**El brillo será lo que sea, ¡pero
nunca será ordinario!**

Gracias a la formulación única
de Shinefinity, el brillo tiene un
aspecto sano, nada artificial.
¡Un brillo que puedes sentir!

INFINITAS POSIBILIDADES DE COLOR

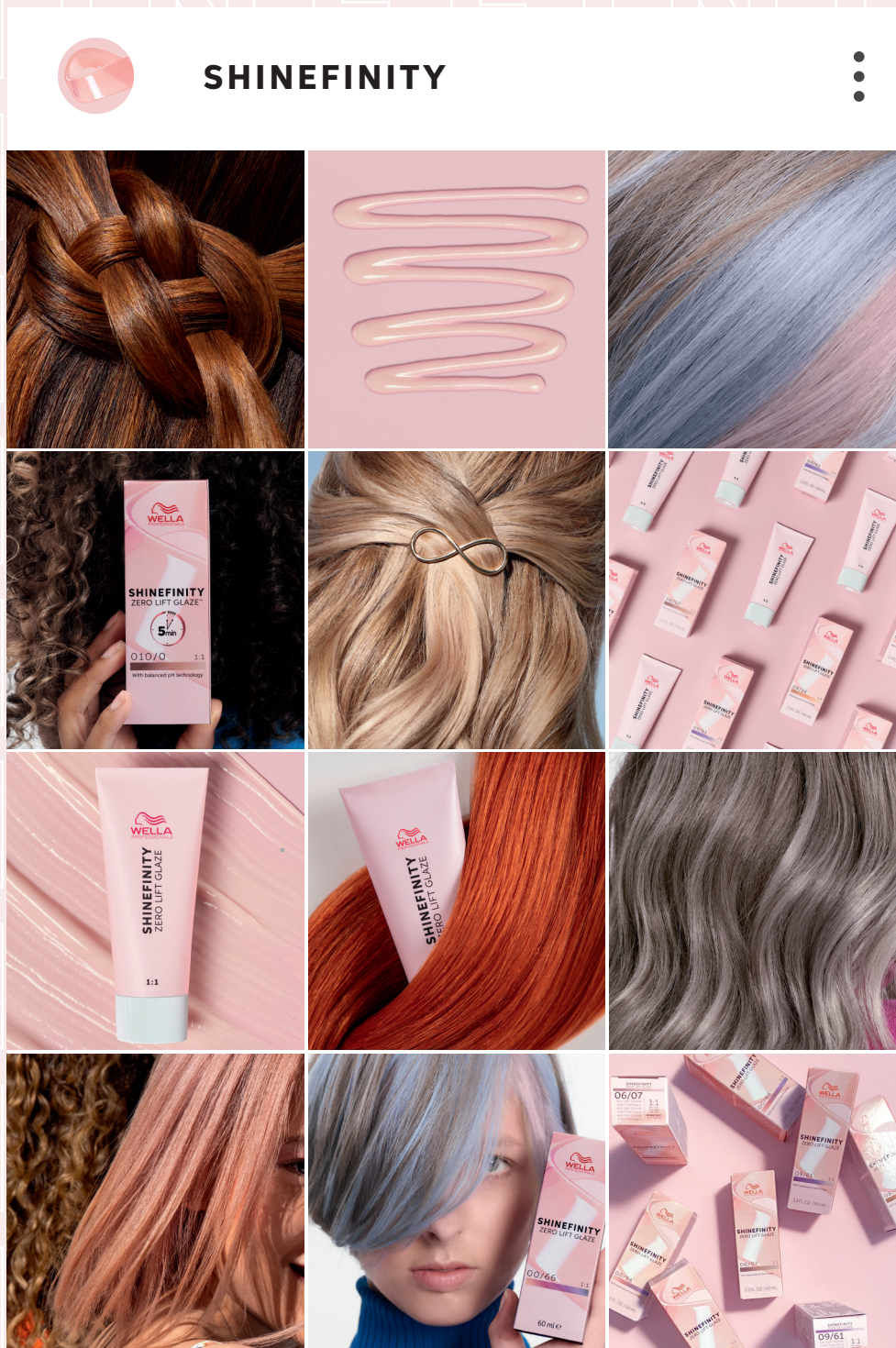

EQUILIBRIO PERFECTO DE **COLOR Y BRILLO**

FLASH GLAZE

Para todas tus clientas a las que les encanta el rubio platino, SHINEFINITY presenta tres nuevos tonos que transformarán tus tratamientos de rubios.

Estos tonos están diseñados para utilizarse **después de cualquier tratamiento de aclarado** y conseguir looks rubios brillantes sin depositarse en exceso y en solo 5 minutos*.

Un tratamiento de glaze **rápido y looks rubios brillantes** con SHINEFINITY, gracias a nuestros nuevos tonos flash en 5 minutos.



010/0

**Natural
Flash**



010/6

**Lavender
Flash**



010/8

**Opal
Flash**



- Diseñados para cabellos recién decolorados
- Perfectos para una neutralización rápida o para aportar matiz en el lavacabezas
- Se pueden mezclar con los tonos Potenciadores + Clear



*UN TIEMPO DE EXPOSICIÓN INFERIOR A 20 MINUTOS PUEDE REDUCIR LA LONGEVIDAD DEL GLAZE DE COLOR

FLASH GLAZE



Cómo utilizar

Después del tratamiento de aclarado, aclara el cabello con agua para retirar el producto como de costumbre, lávalo con el champú Colormotion+ y aplica un tratamiento posterior a la coloración.

Para ahorrar tiempo, realiza la aplicación del flash glaze en el lavacabezas con la ayuda del activador de aplicador sobre el cabello previamente lavado con champú.

Déjalo actuar durante 5 minutos*

Gracias a: Tecnología de pH equilibrado + combinaciones de pigmentos de acción rápida.

Échale un vistazo a estas imágenes como guía para ver cómo resultan los tonos de nivel 10 en diferentes estados.

ALTURA DE BASE
RECIÉN DECOLORADO



010/6

ALTURA DE BASE
MÁS CÁLIDO Y NATURAL



010/6

¿Qué pasa si se deja actuar durante más tiempo?

Los tonos son de acción rápida y cuanto más tiempo dejes el producto actuar sobre el cabello, más tonalidad verás. A continuación puedes ver ejemplos en cabellos porosos decolorados.



PROFUNDIDAD DE BASE RECIÉN DECOLORADO



PROFUNDIDAD DE BASE RECIÉN DECOLORADO



*Un tiempo de exposición inferior a 20 minutos puede reducir la longevidad del glaze de color

INFINITAS POSIBILIDADES DE COLOR



RUBIOS

Glaze de color después de la decoloración con cero aclarado del cabello natural.

CABELLO NATURAL

Transforma el **cabello natural** aportando un acabado brillante y una irresistible sensación. Mantiene el aspecto sano del cabello y respeta su integridad.



REFRESCA

Combinado con **Illumina Color** o **Koleston Perfect** en las raíces. Equilibra el desvanecimiento de color en los largos y puntas, y aporta un acabado súper natural.

CORRIGE

Reduce los tonos no deseados. Ayuda a equilibrar e igualar medios y puntas en cabellos previamente coloreados. Capaz de oscurecer hasta tres niveles en un solo paso, gracias a una formulación con una manera única de depositar los pigmentos.



ENTENDER

A LOS CLIENTES QUE SE INICIAN EN EL MUNDO DEL COLOR

¿Sabías que SHINEFINITY es la opción perfecta para un **cliente que se inicia en el mundo del color**? ¿Por qué? Porque da respuesta a las principales preocupaciones de las personas que se hacen color por primera vez, como por ejemplo:

- **Entiende** sus motivaciones e inquietudes respecto a hacerse color. Esto te ayudará a superar las barreras y a sugerir los looks y productos adecuados.

Motivación:

- Curiosidad por probar las tendencias de color que se ven en Internet, pero sin el compromiso.
- Corregir matices cálidos no deseados provocados por el sol, etc.
- Realzar y dar brillo a su color natural de pelo.

Preocupaciones:

- El resultado del color puede no ser el esperado.
- Daños causados por el color que afecten al tacto de su cabello.
- No están seguros del servicio que deben pedir para conseguir el resultado final deseado.



GUÍA DE CONVERSACIÓN

CLIENTES QUE SE INICIAN EN EL MUNDO DEL COLOR

Ahora es el momento de conocer el estilo de vida y los deseos de color de tu cliente, lo que te ayudará a superar sus inquietudes, miedos y deseos que pueda tener.

Utiliza preguntas abiertas y escucha sus inquietudes respecto al cabello. Esto te ayudará a ofrecer soluciones a sus problemas.

Asegúrate de tener en cuenta

- **El estilo de vida:** por ejemplo, si pasan mucho tiempo al aire libre o nadan.
- **El aspecto físico:** ten en cuenta el tono de la piel y el color de los ojos para poder elegir el color adecuado.
- **Expectativas personales:** asegúrate de tener claro lo que el cliente espera del resultado final.



Utiliza imágenes

La creación de tableros de Pinterest para usar con los clientes que se inician en el mundo del color, es una manera estupenda de ayudar a dar vida a tu visión con el cliente junto con tus mechones de pelo de la guía de tonos.



inspira a tu cliente



Échale un vistazo a los tableros de Pinterest de Wella Professionals:

https://www.pinterest.co.uk/wellahair/_created/

CONSEJOS PARA COLOREAR CABELLO NATURAL

Colorear el cabello virgen consiste en imitar el aspecto del color natural del cabello con zonas más claras y más oscuras, para propiciar un brillo juvenil. A continuación te ofrecemos algunos consejos que puedes tener en cuenta para conseguir un look de aspecto natural.

¡Consejo!

Fusiona y difumina el sombreado de raíz en ciertas zonas hacia los rasgos faciales que quieras resaltar, ojos, mejillas y línea de la mandíbula.

Sombreado de raíz

Se puede comenzar acentuando la intensidad del color en la zona de la raíz. Una vez identificada la altura natural del cabello del cliente, utiliza un tono 1-2 niveles más oscuro para crear sombras en las raíces.

Halo alrededor del marco del rostro

El cabello tiende a ser más fino alrededor de la línea de nacimiento del cabello. A menudo parece tener un peso más ligero que el resto del pelo. Esto es algo que puedes mantener. Aplica un tono más claro aquí, o, para dar un toque más juguetón, utiliza un tono más intenso.

Dimensión sutil

Dejando las puntas ligeramente más claras puedes crear un brillo natural.



TONOS ESTRELLA
para conseguir un look natural

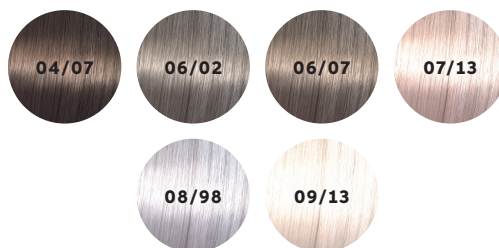

CREADO EN COLABORACIÓN CON PELUQUEROS Y EXPERTOS EN QUÍMICA

Para crear un glaze que ofrece unos resultados superiores a los de los tratamientos de glossing, hemos recurrido a expertos de todo el mundo en química y peluquería de Wella.

Patricia Nikole

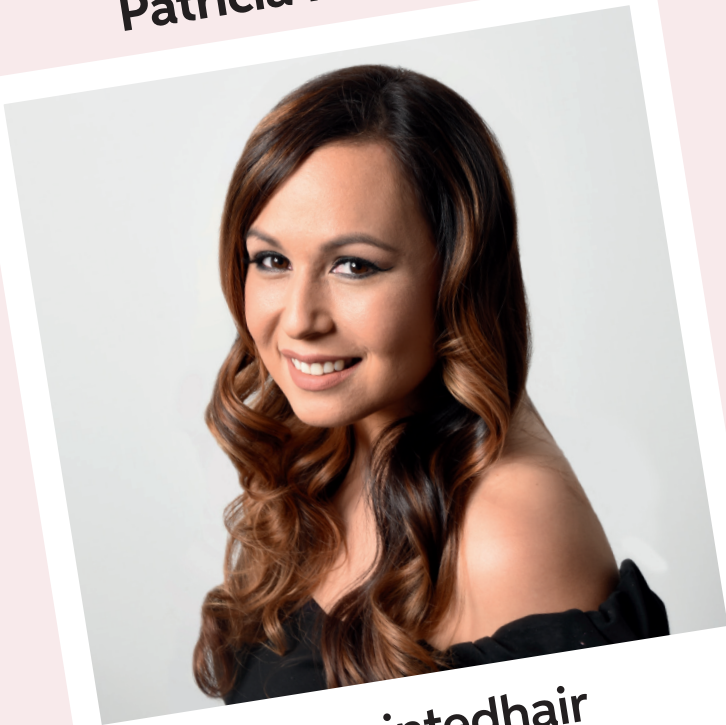

@paintedhair

Creado en colaboración con la reina del glaze, **Patricia Nicole**, alias @paintedhair.

Patricia es una de las mentes creativas que ha colaborado en el desarrollo del brillo de nueva generación, Shinefinity, diseñando técnicas que dejarán satisfechos incluso a los clientes más exigentes.

“En el pasado me preocupaba obtener resultados no homogéneos después del aclarado. ¡Shinefinity no tiene variación de tono y no se deposita en exceso!”

MÁS INFORMACIÓN SOBRE

el look SHIMMER MELT GLAZE y fórmulas exclusivas de Patricia

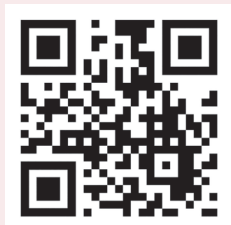

DESCUBRE LA PALETA DE TONOS



SHINEFINITY



@jhair_stylist



@jhair_stylist



@jhair_stylist



@jhair_stylist



@jhair_stylist

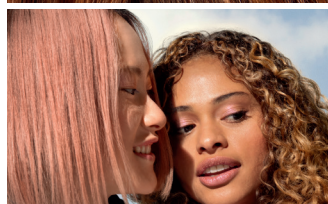

DESCUBRE LA PALETA DE TONOS

Una impresionante paleta compacta y completa, apta para todo tipo de salones, que te permite conseguir el brillo perfecto para cada cliente.

NATURALES

Con un matiz mayor natural, estos tonos están inspirados en la naturaleza. Pruébalos en el cabello virgen para potenciar el brillo con tonos naturales y crear unas raíces fusionadas y unos resultados con un brillo espectacular.



04/0

Natural
Espresso



04/07

Bitter
Chocolate



06/0

Natural
Brandy



06/02

Dark
Sage



06/07

Deep
Walnut



08/0

Natural
Latte



09/02

Soft
Sage



09/05

Silk
Blush



09/07

Beige
Sand



010/0

Natural
Flash

¡Consejo!

**ACABA CON LOS TONOS
ANARANJADOS**

Elige el tono /02 para reducir los tonos naranjas amarillentos subyacentes, al tiempo que mantienes los claros y aportas un brillo sublime.

FRÍOS

Una gama de tonos que abarca desde los castaños metálicos, hasta los rubios cristalizados. Estos son los tonos de referencia para reducir los matices cálidos no deseados y crear colores fríos personalizados con cualquier altura.



04/12

**Cool
Chia**



04/65

**Deep
Cherry**



05/98

**Steel
Orchid**



06/6

**Cherry
Wine**



06/71

**Frosted
Chestnut**



07/12

**Cool
Mushroom**



07/13

**Toffee
Cream**



07/59

**Strawberry
Wine**



07/75

**Raspberry
Latte**



07/81

**Smoky
Opal**



08/8

**Blue
Pearl**



08/98

**Silver
Pearl**



09/13

**Toffee
Milk**



09/61

**Iced
Platinum**



09/65

**Pink
Shimmer**



09/81

**Platinum
Opal**



010/6

**Lavender
Flash**



010/8

**Opal
Flash**

CÁLIDOS

Para obtener sutiles colores beige, cobres sofisticados o para crear un rubio bebé perfecto. Estos colores resultan ideales para realizar correcciones de color, añaden brillo a los rubios demasiado aclarados y aportan altura al resultado del tratamiento sin variación del tono.



05/37

**Caramel
Espresso**



05/43

**Hot
Chili**



06/43

**Copper
Sunset**



06/73

**Caramel
Chocolate**



07/34

**Paprika
Spice**



08/34

**Spicy
Ginger**



08/38

**Honey
Latte**



09/36

**Vanilla
Glaze**



09/73

**Caramel
Milk**

POTENCIADOR

Tres tonos para maximizar las posibilidades que ofrece esta paleta de colores. Diseñados específicamente para destacar la translucidez de Shinefinity sin sobrecargar el tono que se desea conseguir. Cuando se utilizan de manera independiente, permiten conseguir resultados creativos.



00/00

**Crystal
Glaze**



00/89

**Blue
Booster**



00/66

**Violet
Booster**

GLAZE

SOLO DEPÓSITO DE COLOR

SHINEFINITY es un glaze de color con CERO aclarado y que solo deposita el color. Pero, ¿qué significa esto realmente?

Los resultados que mostramos a continuación se obtienen en cabellos naturales de buena calidad; cuando el cabello es poroso el resultado será más intenso.



Para ver cómo se comporta toda la paleta con diferentes alturas de base, haz clic aquí:



SHINEFINITY

SISTEMA DE NUMERACIÓN

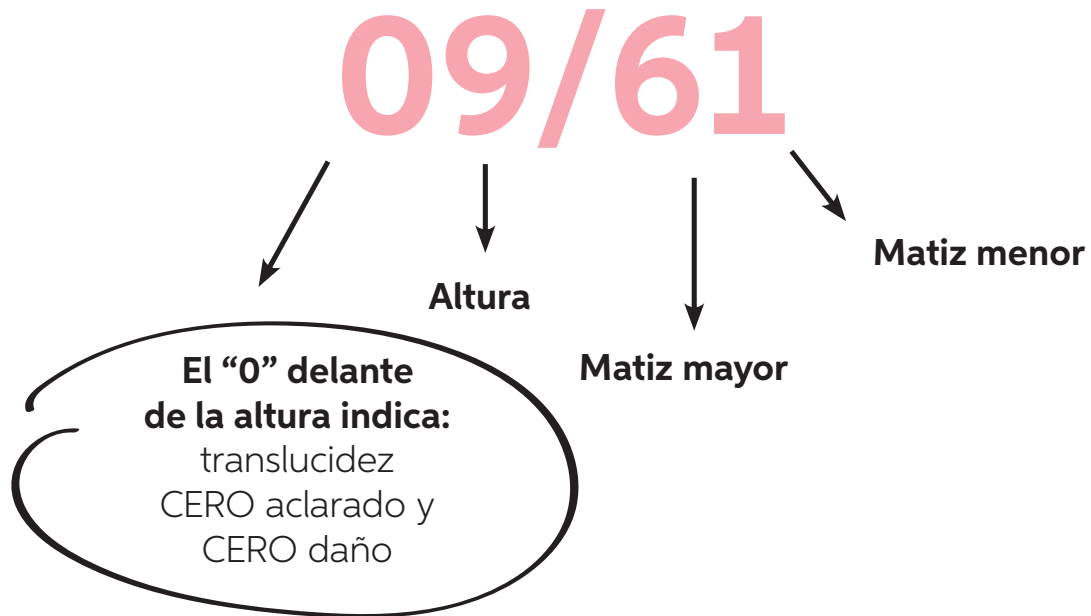

SISTEMA DE NUMERACIÓN DE ALTURA

010/		Rubio súper claro
09/		Rubio muy claro
08/		Rubio claro
07/		Rubio medio
06/		Rubio oscuro
05/		Marrón claro
04/		Marrón medio

SISTEMA DE NUMERACIÓN DE MATIZ

	/0 Natural
	/1 Ceniza (azul/verde)
	/2 Mate (verde)
	/3 Dorado (amarillo)
	/4 Rojo (cálido)
	/5 Caoba (rojo/violea)
	/6 Violeta (frío)
	/7 Castaño (rojo, amarillo, azul)
	/8 Perla (azul)
	/9 Cendré (azul/violeta)

SHINEFINITY

CÍRCULO CROMÁTICO

En este **círculo cromático** puedes ver dónde se sitúa cada uno de los tonos de la paleta SHINEFINITY.

difuminado suave

efecto empolvado

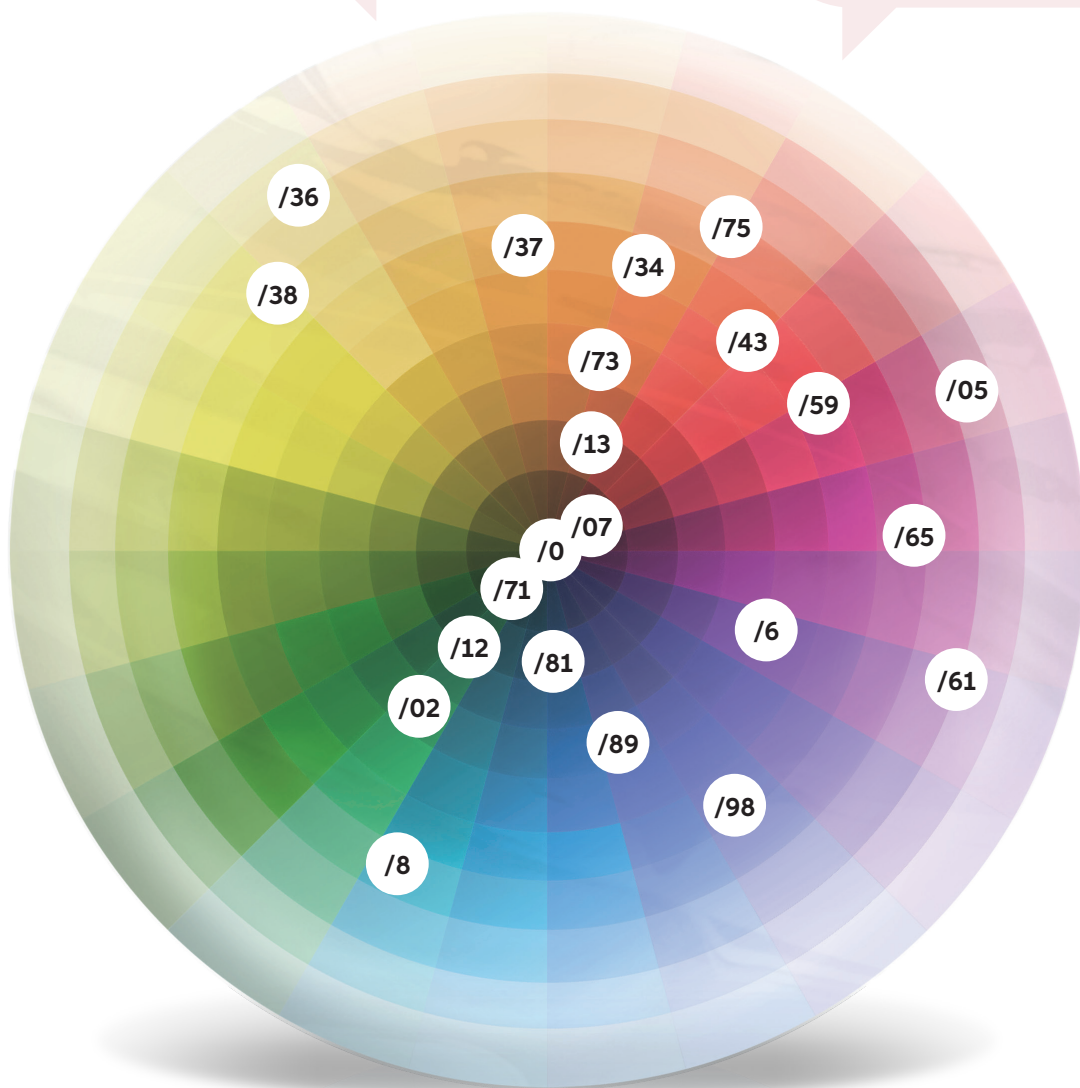

TECNOLOGÍA DE PH EQUILIBRADO

La tecnología de pH equilibrado

regula el nivel de pH del color para que se sitúe en un rango controlado durante todo el proceso de coloración, indicado aquí con el signo de infinito.

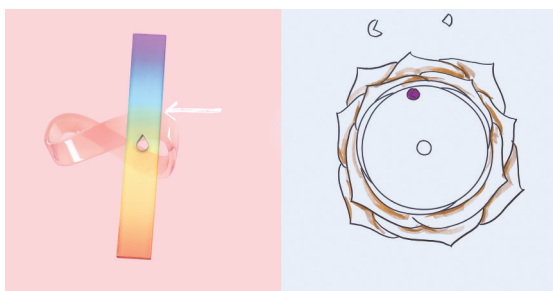
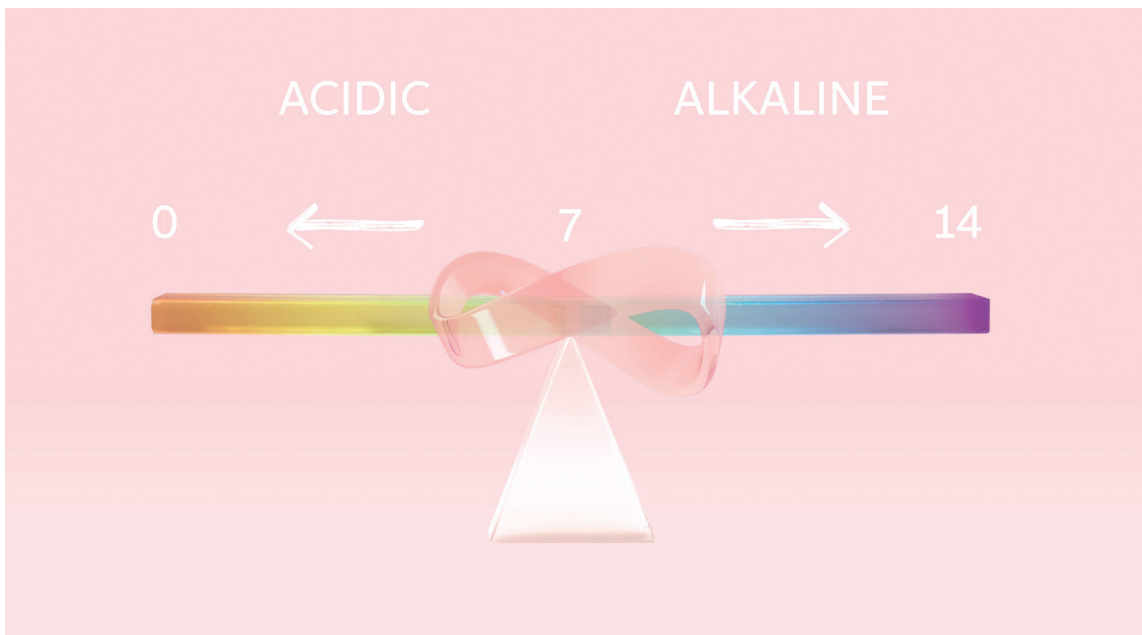

SHINEFINITY comienza en un rango ligeramente alcalino, para que las cutículas se expandan y se abran ligeramente y las moléculas de color penetren en la fibra capilar, permitiendo que el color se comporte y se forme de manera óptima.

Simultáneamente, el pH comienza a bajar hasta alcanzar un rango ligeramente ácido, que aporta como resultado cero aclarado y cero daño en el cabello.

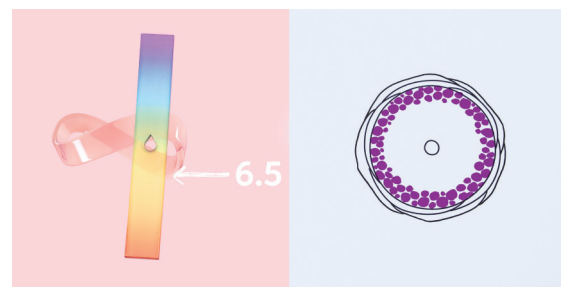

SHINEFINITY con tecnología de pH equilibrado está cuidadosamente formulado para mantener un nivel ácido óptimo de pH, que nunca es inferior a 6,5, porque, ya sabemos que cuando el pH del color es inferior a este valor, el resultado de la coloración puede ser impredecible, especialmente en cabellos porosos.



Al mantener este nivel de pH ligeramente ácido a lo largo de todo el proceso, las cutículas se alisan, aportando al cabello **un aspecto visiblemente sano**, un glaze de color de larga duración y **un brillo sano**.

Un cabello hasta un 250% más brillante*



Basado en una media de 3 lavados por semana

*en comparación con un cabello decolorado sin tratamiento

DESCUBRE METAL PURIFIER DE SHINEFINITY

Metal Purifier

Shinefinity encapsula y elimina los metales, evitando la formación de radicales libres **para crear un ambiente controlado fuera y dentro del cabello**, logrando así un depósito de color perfecto y protegiendo los enlaces capilares.



Con Shinefinity **no es necesario usar un tratamiento previo** para neutralizar los metales y obtener un brillo que puedes sentir con cero daño para el cabello.

CONOCIMIENTO ADICIONAL

¿Cuál es el efecto de los metales en el cabello durante el proceso de coloración?

Los metales están presentes en el cabello y provienen del agua y a través de nuestro cuerpo. Están más concentrados en las puntas porosas del cabello. Los metales no son dañinos en sí mismos, pero junto con el peróxido, generan radicales libres. Los radicales libres pueden atacar y **romper los enlaces que mantienen la integridad del cabello, provocar daños e interferir en la formación del color.**



¿Qué son los enlaces capilares?

Los enlaces o puentes son cadenas de aminoácidos que se encuentran en el interior de la estructura del cabello. El daño capilar puede producirse debido a procesos químicos, daños mecánicos y daños ambientales, que provocan la rotura de algunos de estos enlaces de aminoácidos.

Y MUCHO MÁS...



¹Wella Company es miembro de la International Collaboration on Cosmetics Safety

²Excepto Special Blonde

¿QUÉ HACE ÚNICOS A LOS ACTIVADORES?

SHINEFINITY debe mezclarse con sus activadores específicos. Estos contienen un **sistema de regulación de pH EQUILIBRADO** formulado específicamente para mantener el nivel de pH controlado a lo largo de todo el proceso de coloración.

Activador de aplicador
para una aplicación fácil y rápida. Ideal para todas las aplicaciones en el lavacabezas.

Activador para bol y paletina
para una mayor precisión. Perfecto para fusionar color y para aplicaciones más técnicas y precisas.



La crema de color mezclada con el activador Shinefinity elegido ofrece resultados de color fiables y presenta una consistencia óptima que no gotea.

**¿CÓMO LO
UTILIZO?**



MEZCLA Y APLICACIÓN

Disfruta de la versatilidad de uso de SHINEFINITY.
Un glaze que se adapta a cualquier necesidad que surja en el salón.



Aplicalo sobre el cabello previamente lavado con champú o en el cabello seco. Déjalo actuar durante un máximo de **20 minutos**.

Una vez transcurrido el tiempo de exposición, añade un poco de agua al cabello y emulsiona cuidadosamente el color para evitar que se manche la piel.

Lava el cabello con champú; no es necesario aplicar ningún tratamiento posterior a la coloración. Utiliza acondicionador si el cabello lo necesita.

¿POR QUÉ NO ES NECESARIO APLICAR UN TRATAMIENTO POSTERIOR A LA COLORACIÓN?

Normalmente se realizan tratamientos después de una coloración alcalina para regular el pH del cabello. Este tratamiento no es necesario cuando se utiliza SHINEFINITY, ya que cuando finaliza el proceso, el pH será ácido.

Nota

No recomendamos realizar un tratamiento de glaze después de un tratamiento con productos reductores de color, como Color Renew, ya que los resultados pueden ser impredecibles.

UNA FÓRMULA PARA CONSEGUIR RESULTADOS ADAPTABLES

Con SHINEFINITY **puedes conseguir diferentes resultados** dependiendo de cómo trabajas con el producto.
¡A continuación, puedes ver algunos consejos y sugerencias!



Se obtendrá un resultado más suave si se aplica en el cabello secado con toalla y se acortan los tiempos de exposición*.



¡Consejo!

SI SE APLICA CALOR

se obtendrán resultados más intensos, algo que resulta ideal cuando se desea conseguir más intensidad en los rojos o difuminar las primeras canas. ¡No es necesario esperar en dejar que el cabello se enfríe!

*Un tiempo de exposición inferior a 20 minutos puede reducir la longevidad del glaze de color



OXIDACIÓN DURANTE EL PROCESO

La apariencia de la oxidación de la masa de SHINEFINITY durante el proceso de coloración es muy similar al resultado final.

A diferencia de la oxidación oscura, a veces de tono muy intenso, de otros matizantes, con SHINEFINITY el color se revela más suavemente, como se ve en las imágenes a continuación.



A continuación puedes ver un matizante líquido que se oxida muy intensamente pero aporta un resultado suave una vez aclarado.



*Matizado con Pale Platinum + Medium Beige de Liquid Blondor Toners

TONOS POTENCIADORES

¿CÓMO SE USAN?

Los tres tonos potenciadores resultan ideales para ampliar el uso del portfolio **SHINEFINITY**. Están formulados cuidadosamente para adaptarse a la perfección al carácter translúcido de los tonos de la gama.



00/00

**CRYSTAL
GLAZE**



00/89

**BLUE
BOOSTER**



00/66

**VIOLET
BOOSTER**



00/00

CLEAR

Este tono tiene muchos usos:

- Diluye cualquier tono del portfolio.
- Utilízalo de forma independiente para conseguir un glaze transparente de brillo.
- Pasteliza los tonos potenciadores.

CREA TONOS 010/

Mezcla los tonos 09/ en una proporción de 1:1 con el tono clear para crear un tono 010/.



010/36



010/61



010/73



010/65

SUAVIZA LOS TONOS CON CLEAR

Los tonos rojos de la gama SHINEFINITY tienen un matiz transparente. Si se parte de un tono más claro, los colores pueden adquirir un matiz intenso. Aprende a crear delicadas tonalidades rojas con un aspecto empolvado con la ayuda de la tabla de disolución que presentamos a continuación.

PROPORCIÓN	09/65	08/34	07/59	07/34	06/43	06/6	05/43	04/65
1:1								
2:1								
3:1								
4:1								
5:1								
10:1								



00/00

CLEAR

TONO ELEGIDO.

Mezclar siempre con el activador en una proporción de 1:1.

Ejemplo:

10 g de 00/00 + 1 g de 05/43 + 11 g de activador.



00/89

POTENCIADOR **AZUL**

Un tono azul similar al de los vaqueros para neutralizar tonos anaranjados o para crear tonos gélidos personalizados.



00/66

POTENCIADOR **VIOLETA**

Un potenciador de color violeta morado para mejorar o personalizar cualquier tono de la paleta.

60g



ALTURA 09/-08/

3 g

12 g

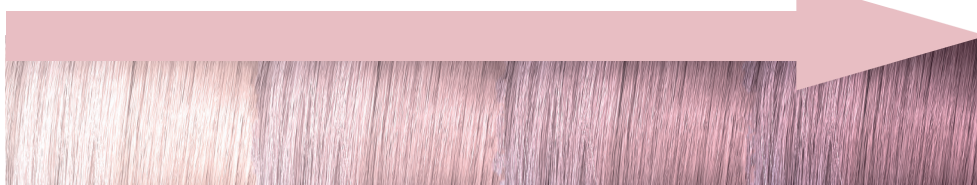

ALTURA 07/-06/

6 g

24 g

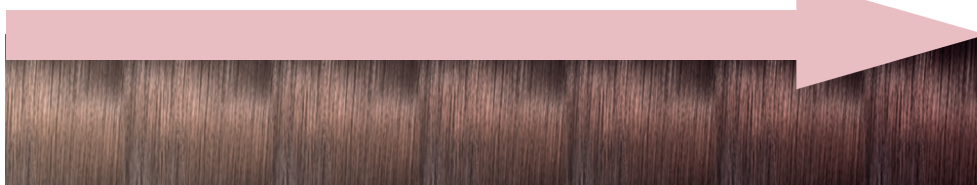

ALTURA 05/ O INFERIOR

12 g

30 g



El tono **00/66** se ha utilizado en diferentes cantidades en un color con una altura de nivel **09/, 07/, 05/**.

CUIDADOS PARA SHINEFINITY

El glaze a menudo se utiliza en combinación con otros tratamientos de color, principalmente para conseguir un cuidado y una retención del color adicionales.

Para el cabello que se ha sometido a múltiples procesos



COLORMOTION+ Nuestra mejor línea de cuidado del color

La elección perfecta para el cabello sensibilizado. Contiene el agente WellaPlex, que favorece la creación de enlaces en el interior del cabello, y resulta ideal cuando se utiliza Shinefinity en el cabello previamente aclarado.

- Hasta 8 semanas de protección del color*.
- Con el agente de fijación WellaPlex.
- Para un cabello más resistente**.

*Cuando se utiliza la mascarilla Structure+.

**Cuando se utiliza la mascarilla Structure+ en comparación con un cabello sin tratamiento

Para clientes que se preocupan por los ingredientes y para los que prefieren los productos naturales

ELEMENTS Nuestra línea más suave para el cuidado del cabello

Elements es el producto ideal para los clientes que se preocupan por los ingredientes de los productos. Resulta perfecto para los cabellos naturales y coloreados previamente, y está formulado sin siliconas ni sulfatos.

- Hasta un 99% de ingredientes de origen natural*.
- Sin ingredientes de origen animal.

*Entre un 91% y un 99% de ingredientes de origen natural en función del producto.



**OFRECE MÁS TRATAMIENTOS
CON SHINEFINITY**



INFINITAS POSIBILIDADES PARA LOS TRATAMIENTOS



Este look se ha creado con

SHINEFINITY GLAZE

CERO ACLARADO con un resultado de glaze de color de larga duración para sacar el máximo partido a tus tratamientos.

Utilízalo después de realizar una coloración con tonos rubios, como tratamiento independiente, o para conseguir un cabello natural con un irresistible tacto sedoso.

Aplicalo en el cabello seco o secado con toalla y déjalo actuar durante 20 minutos.



**¡TONOS ESTRELLA
PARA INICIARSE EN LA
COLECCIÓN!**

PERFECTOS PARA
TONOS RUBIOS



09/61



09/05

PERFECTOS PARA
CABELLO NATURAL



06/71



07/75

INFINITAS POSIBILIDADES PARA LOS TRATAMIENTOS

SHIMMER MELT GLAZE

Este tratamiento es perfecto para conseguir un look moderno. Crea un efecto dégradé y de fusión multidimensional, con una mezcla fluida perfecta.

PASO 1: Aplica la mezcla a mano alzada sobre las zonas aclaradas hasta conseguir el nivel de aclarado deseado, aclarar con agua para retirar el producto.

PASO 2: Aplica la mezcla más oscura en las raíces, fusionando suavemente una franja de unos 2,5 cm en las zonas aclaradas. Fusiónalo ahora con el tono más claro utilizando un peine de púas anchas para fusionar los diferentes tonos.



Déjalo actuar un máximo de 20 minutos.

¡TONOS ESTRELLA
PARA INICIARSE EN LA
COLECCIÓN!



**CONSULTA LA
PÁGINA 49
PARA VER EL PASO A PASO
COMPLETO PARA REALIZAR
ESTE TRATAMIENTO.**



Este look se ha creado con



INFINITAS POSIBILIDADES PARA LOS TRATAMIENTOS



SPEED GLAZE

Un tratamiento rápido y versátil. Ideal para revitalizar el brillo **entre** dos tratamientos de coloración o para ajustar o realzar el cabello rubio en el lavacabezas. Aporta un aspecto brillante y sano al cabello y un tacto irresistible.

Mezclado con el activador de aplicador y aplicado en el lavacabezas sobre el cabello lavado y secado con toalla.

Dejar actuar durante **10 minutos***.



TONOS ESTRELLA PARA 10 MINUTOS DE TIEMPO DE EXPOSICIÓN



*Un tiempo de exposición inferior a 20 minutos puede reducir la longevidad del glaze de color

INFINITAS POSIBILIDADES PARA LOS TRATAMIENTOS

CORRECTIVE GLAZE

Este tratamiento se utiliza para **conseguir una corrección natural.**

Rápido y suave, equilibra diferencias moderadas en el color.

Oscurecimiento hasta tres niveles sin tratamiento previo, posible únicamente si se utilizan tonos con mayor calidez.

Utiliza el tono 05/37, que resulta ideal para oscurecer, o mezcla el tono 08/34 con el tono elegido para aportar calidez.

Mézlalo con el activador en un bol y paletina si deseas una aplicación precisa. Si lo aplicas sobre el cabello seco, conseguirás una saturación máxima.



Dejar actuar durante
20 minutos.

¡TONOS ESTRELLA
PARA INICIARSE EN LA
COLECCIÓN!



Este look se ha creado con



INFINITAS POSIBILIDADES PARA LOS TRATAMIENTOS

BALANCING GLAZE

Shinefinity es el complemento perfecto a la hora de **equilibrar** e igualar medios y puntas cuando se utiliza **Koleston Perfect** o **Illumina Color** en las raíces. Aporta un aspecto súper natural con un toque de brillo, conservando los diferentes juegos clarosucros naturales del cabello.

Aplica el color en las raíces como de costumbre, déjalo actuar durante 10 minutos y luego aplica el tono elegido de Shinefinity en los largos y puntas.

Déjalo actuar un máximo de 20 minutos.



**SHINEFINITY
+ ILLUMINA**
para looks
naturales.

**SHINEFINITY
+ KOLESTON
PERFECT**

Para cubrir o aportar
intensidad en las
raíces siempre que
sea necesario.



¡Consejo!

SI MEZCLAS EL COLOR permanente y la fórmula de Shinefinity, el pH bajará ligeramente en la zona de transición y conseguirás una fusión fluida perfecta.



¿CUÁL ES LA DIFERENCIA?



WELLA
PROFESSIONALS

SHINEFINITY
ZERO LIFT GLAZE

09/61 1:1

With balanced pH technology

2.3 FL. OZ. / 60 mL

¿CUÁL ES LA DIFERENCIA?

PORTFOLIO DE COLOR SEMIPERMANENTE DE WELLA PROFESSIONALS

Dos potentes marcas para todos tus tratamientos de coloración semipermanente

COLOR TOUCH



Nuestro color semipermanente con más pigmentos para conseguir intensidad y brillo

SHINEFINITY



Un glaze de color intenso y duradero que aporta una apariencia translúcida con un brillo reflectante

BENEFICIOS

- Fórmula alcalina para conseguir la máxima intensidad de color y brillo
- Sin amoníaco
- Bajo nivel de aclarado
- Hasta un 70% de cobertura de canas
- Dura hasta 24 lavados y puede crear un efecto raíz

- Tecnología de pH equilibrado
- CERO Amoníaco, CERO Siliconas, CERO Alcoholes
- CERO aclarado, CERO daño
- Difumina las primeras canas con un resultado súper natural
- Dura hasta 20 lavados

CÓMO UTILIZARLO

Mezclar con la Emulsión Color Touch al 1,9% o al 4%

1:2



Mezclar con el Activador Shinefinity



1:1

¿CUÁL ES LA DIFERENCIA?

TRATAMIENTOS PARA RUBIOS

El glossing es un tratamiento temporal que aporta brillo y se realiza rápidamente.

El glaze es un tratamiento de brillo con color, que penetra un poco más profundamente en la fibra capilar y ofrece un resultado semipermanente con cero aclarado y cero daño.

GLOSSING

Potencia el brillo de forma rápida y suave.

- **COLOR:** Ligero cambio del matiz.
- **ACLARADO:** Puede producir un aclarado mínimo en los cabellos más finos.
- **ESTRELLA:** Koleston Perfect.



1:1:1



GLAZING

Cero aclarado, cero daño con un resultado resplandeciente. Aporta un glaze de color de larga duración*.

- **COLOR:** Altura y matiz, con claroscuros.
- **ACLARADO:** Cero aclarado.
- **ESTRELLA:** Shinefinity.



1:1



*Un tiempo de exposición inferior a 20 minutos puede reducir la longevidad del glaze de color

MATIZADO DE RUBIOS

Crea tonos rubios hermosos y equilibrados, para realzar o corregir los matices no deseados.

- **COLOR:** Altura y matiz, se fusiona naturalmente y ofrece un resultado equilibrado.
- **ACLARADO:** Aporta un aclarado suave en el cabello natural.
- **ESTRELLA:** Illumina Color.



1:2



MATIZADO TRANSFORMADOR

Sin amoníaco para conseguir una delicada transformación.

- **COLOR:** Cambios de matiz transformadores.
- **ACLARADO:** Puede cambiar el cabello natural, especialmente en cabellos de textura más fina.
- **ESTRELLA:** Color Touch.



1:2



Express Face Frame



FÓRMULAS DE LA **COLORACIÓN**

PLATAS: Blondor MultiBlonde + 6%

A MANO ALZADA: SHINEFINITY 06/0 + 07/12

GLAZE SHINEFINITY: SHINEFINITY 40g 010/6 + 20g 010/8

SHINEFINITY Express Face Frame



Divide el
cabello en secciones
de la manera indicada.

01.

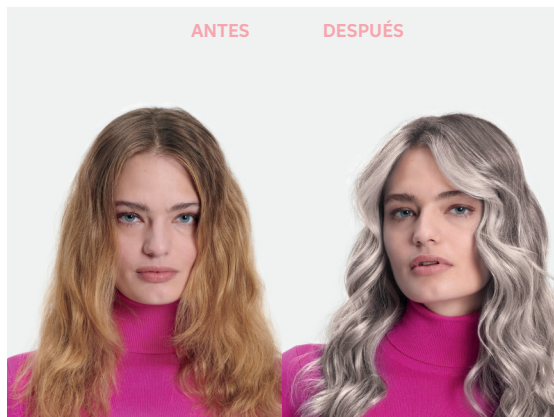

02.

Mantén el aclarado como punto focal alrededor del rostro y con una técnica de aclarado a mano alzada en la parte posterior.



03.

Aporta profundidad y
sombreado a la raíz y puntas
entre las partes aclaradas.



04.

Utiliza el **NUEVO** flash glaze
para aportar rápidamente
brillo y matiz a las zonas
aclaradas.



¡Consejo!

PEINA EL CABELLO

cada **5-10** minutos para conseguir una
distribución uniforme del glaze de color.

#quartzblonde



FÓRMULAS DE LA **COLORACIÓN**

PLATAS: Blondorplex + 6%

A MANO ALZADA: Blondor Freelifights + 9%

GLAZE SHINEFINITY: 09/61 + Activador de aplicador

SHINEFINITY #quartzblonde



01.

Divide el cabello en secciones de la manera indicada.



Aclarado

Aplica el aclarador en el cabello en franjas diagonales en dirección a las secciones delanteras para aportar luminosidad.

02.



03.

Por la parte trasera, realiza un tricotado para crear transiciones suaves. Aplica el aclarador en forma de W para acentuar las transiciones suaves. **Déjalo actuar durante un máximo de 50 minutos.** Aclara el cabello con agua y retira el producto utilizando el champú ColorMotion+.



Glaze

Una vez aclarado el cabello con agua, aplica el glaze de color en el lavacabezas para ahorrar tiempo.

04.



¡Consejo!

PEINA EL CABELLO

cada **5-10 minutos** para conseguir una distribución uniforme del glaze de color.

#pinklemonadehair



FÓRMULAS DE LA **COLORACIÓN**

GLAZE SHINEFINITY: 50 g 09/65 + 10 g 07/75

+ Activador para bol y paletina

SHINEFINITY #pinklemonadehair

01.

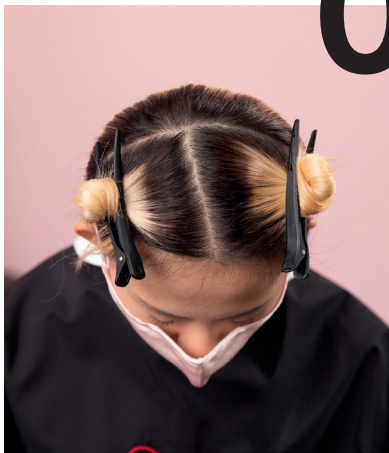

Divide el cabello dibujando una línea de oreja a oreja.



Glaze

Aplica el glaze de la raíz hasta las puntas, sección por sección.

Si lo aplicas en la zona de la raíz natural, conseguirás una fusión suave sin aclarar el cabello natural.



02.



03.



Una vez transcurrido el tiempo de exposición, aclara el cabello con agua y retira el producto utilizando el champú ColorMotion+; aplica acondicionador si el cabello lo necesita. Rocía EIMI Glam Mist para aportar aún más brillo.



¡Consejo!

SI MEZCLAS EL TONO **07/75** CON EL TONO **09/65** realzarás el icónico tono rosa en los cabellos más claros.



#amarettoshine



FÓRMULAS DE LA **COLORACIÓN**

Koleston Perfect: 40 g 6/5 + 20 g 5/41 + 60 g 3%

Glaze de color para equilibrar: 50 g 07/59 + 10 g 05/98

+ Activador para bol y paletina

SHINEFINITY

#amarettoshine



Divide el cabello dibujando una línea de oreja a oreja, dejando suelto el cabello que queda por debajo.

01.



02.

Retoque de raíces

Aplica el color en las raíces siguiendo un patrón de enladrillado.



Glaze

Aplica el glaze con bol y paletina para conseguir una aplicación más precisa.



Aclara el cabello con agua y retira el producto utilizando el champú ColorMotion+; aplica un tratamiento post-coloración.

03.



¡Consejo!

Utiliza los dedos para fusionar el glaze con el color de las raíces. Así reducirás ligeramente el pH en la zona de transición para obtener una mezcla más fluida.

#rootshadowglaze



FÓRMULAS DE LA **COLORACIÓN**

Shinefinity, Activador Shinefinity

SOMBREADO DE RAÍZ: 20g 07/12 + 10g 08/0 + 30g de activador para bol y paletina

PUNTAS: 20g 08/0 + 20g 00/00 + 40g activador de aplicador

SHINEFINITY #rootshadowglaze



Divide el cabello en secciones de la manera indicada.



Sombreado de raíz

Aplica el sombreado en las raíces, en una franja mínima de unos 2cm sobre las zonas aclaradas. Sin embargo, mantén el sombreado al mínimo alrededor del marco del rostro.

01.



02.



Glaze en las puntas

Para ahorrar tiempo, aplica el glaze de color más claro en los medios y puntas con la ayuda del activador de aplicador.

03.

Fusiona

Peina suavemente la zona de transición para ayudar a fusionar el glaze en los largos con la sombra de las raíces.

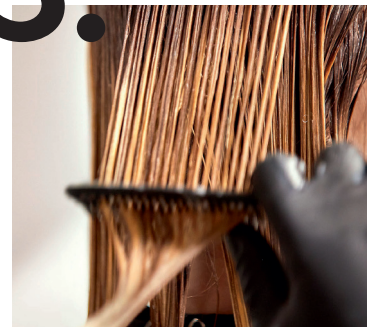

04/12

cool
chia



07/12

cool
mushroom

¡Consejo!

Si utilizas los tonos /12 solos o mezclados, casi puedes imitar los tonos ceniza que suelen encontrarse en el cabello natural.

#sombreglaze



FÓRMULAS DE LA **COLORACIÓN**

Blondor Freights, Oxidante Freights, Shinefinity, Activador Shinefinity

MECHAS A MANO ALZADA: 30g de Blondor Freights + 45g de oxidante Freights al 6%

RAÍZ: 20g de 04/0 + 20g de activador para bol y paletina

MEDIOS: 20g de 06/0 + 20g de activador para bol y paletina

PUNTAS: 20g de 08/0 + 20g de activador para bol y paletina

SHINEFINITY #sombreglaze



Divide el cabello en secciones de la manera indicada.

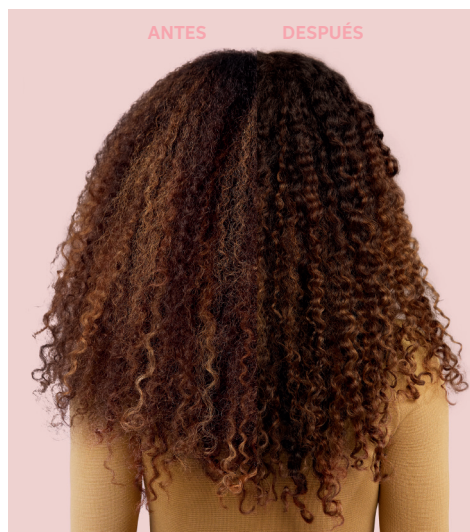

Mechas a mano alzada
Aplica en secciones horizontales anchas y en rizos individuales seleccionados para colorearlos con una técnica a mano alzada. Asegúrate de saturar completamente cada sección hasta las puntas.

01.



02.



Glaze

Una vez aclarado el cabello con agua para retirar el aclarador, aplica el glaze de color más oscuro en la raíz y luego aplica el glaze de color medio en los medios y el glaze más claro en las puntas.

Fusión

Para crear un marco del rostro ligeramente más claro, no apliques el glaze de color medio a los largos y pasa directamente al glaze de color más claro.

03.



¡Consejo!

Para conseguir una transición súper natural, utiliza la mano en lugar de la paletina para deslizar el aclarador hacia la raíz.

#correctiveglaze



FÓRMULAS DE LA **COLORACIÓN**

Shinefinity, Activador Shinefinity

RAÍCES + MARCO DEL ROSTRO: 40g 04/12 + 40g de activador aplicado con bol y paletina

PUNTAS: 30g 04/12 + 15g 07/12 + 45g de activador aplicado con bol y paletina

SHINEFINITY #correctiveglaze



Divide el cabello en secciones de la manera indicada.



01.

Marco del rostro

Comienza aplicando el tono más intenso de forma fluida en toda la zona de las raíces.



02.

Raíces

Alrededor del marco del rostro, aplícalo en los largos, para aportar más fuerza alrededor del marco.

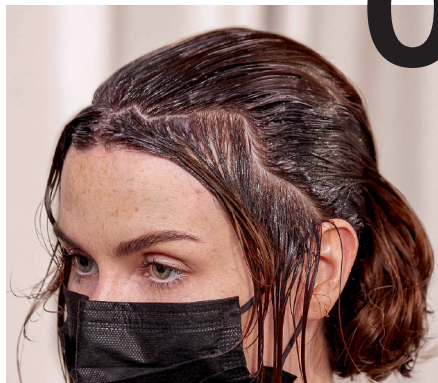

03.

Puntas

Aplica inmediatamente el glaze de color ligeramente más claro en las puntas para conservar los juegos claroscuros naturales del cabello.



cool
chia



cool
mushroom



¡Consejo!

Sabías que los tonos /12 resultan perfectos para neutralizar los tonos anaranjados y amarillentos, ¡sin preocuparse por la variación del matiz!

#digitallavander



FÓRMULAS DE LA **COLORACIÓN**

BlondorPlex, Oxidantes Welloxon Perfect, Shinefinity, Activador Shinefinity

PASO 1 ACLARADO: Blondor 30g de BlondorPlex + 45g al 6%/20 vol hasta al 9%/30 vol

PASO 2 GLAZE: Shinefinity 50g de 09/81 + 20g de 00/89 + 5g de 00/66 + 75g de
Activador de aplicador

SHINEFINITY #digitallavander



Divide el cabello en secciones de la manera indicada.



Paso 1 Aclarado

Comienza la aplicación desde la nuca y ve subiendo hacia la parte superior de la coronilla. Alterna secciones tricotadas texturizadas y franjas para crear el máximo impacto, empezando con una concentración menor de oxidante para lograr un mayor control.

01.



02.



Con la ayuda de un peine, carda suavemente el cabello para crear una transición suave. En la parte superior, deja una distancia de unos 8 cm desde la zona de la raíz natural para conseguir una transición más intensa.

Una vez conseguido el nivel de aclarado deseado, aclara el cabello con abundante agua y aplica **WellaPlex N°2 Bond Stabilizer**, dejándolo actuar durante 10 minutos. Aclara el cabello con abundante agua, lava el cabello con champú y finaliza el tratamiento con **Blondor Seal & Care**.

03.



04.



Paso 2 Glaze de Color SHINEFINITY

Aplica el glaze por todo el cabello y déjalo actuar durante un máximo de 20 minutos. No es necesario evitar el cabello natural, ya que su fórmula de cero aclarado realzará el brillo.



#shimmermeltglaze



FÓRMULAS DE LA **COLORACIÓN**

FREELIGHTS: Blondor Freelifghts + 6%

GLAZE SHINEFINITY: Fusión de las raíces: 04/07 + Activador
para bol y paletina

Glaze de color en las puntas: 08/38 + Activador de aplicador

SHINEFINITY #shimmermeltglaze

Divide el cabello dibujando una línea de oreja a oreja. Trabaja con secciones horizontales, dejando un pequeño triángulo para enmarcar el rostro.



01.



Coloración

Empieza la aplicación desde la nuca. Divide una sección horizontal de unos 2,5 cm de ancho. Mantén el cabello ligeramente elevado mientras aplicas la mezcla a mano alzada lejos de las raíces.

02



03.

A medida que vayas avanzando hacia la parte superior de las secciones, fusiona y difumina el aclarador en las zonas más cercanas a la raíz.



04.

En el triángulo frontal, comienza cerca de las raíces y vete acercándote más a medida que vayas acercándote al rostro.



¡Consejo!

EL OBJETIVO ES TRABAJAR EN LA SUPERFICIE sin saturar, ya que conviene conservar las diferentes dimensiones.

SHINEFINITY #shimmermeltglaze

FUSIÓN



Una vez transcurrido el tiempo de exposición, aclara el cabello con agua y retira el producto. Lava el cabello con el champú Elements y finaliza el tratamiento con Blondor Seal & Care.

01.

Aplica el glaze de color más oscuro en toda la zona de las raíces. Fusiónalo en los primeros 1-2,5 cm de la zona aclarada. Aplícalo en pinceladas suaves en las raíces, únicamente en la parte más cercana al rostro.

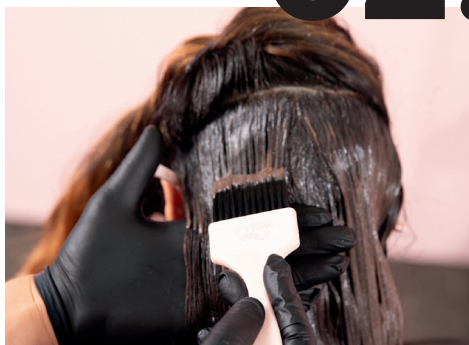

02.

03.



Aplica el glaze de color más claro en los medios y puntas. ¡Ahorrarás tiempo si realizas la aplicación con la ayuda del activador de aplicador!

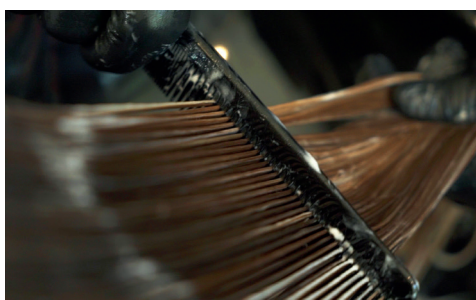

¡Consejo!

PARA FUSIONAR **AÚN MÁS**

el glaze y crear transiciones sin contrastes de color, peina cada sección a medida que avanzas.

PREGUNTAS FRECUENTES

¿PUEDO MEZCLAR SHINEFINITY CON EL OXIDANTE COLOR TOUCH?

No. cualquier otro oxidante no contará con la tecnología de pH equilibrado y afectará los resultados de color de manera significativa.

ACTIVADOR SHINEFINITY



Resultados sin variación del
tono y con cero aclarado.

OXIDANTE INCORRECTO



Resultados imprevisibles
con tonos apagados.

¿LOS TONOS SON LOS MISMOS QUE LOS DE LAS GAMAS COLOR TOUCH Y KOLESTON PERFECT?

No, el acabado translúcido con cero aclarado creará un matiz tonal ligeramente diferente. Consulta el círculo cromático para ver dónde se sitúa cada tono. (Página 15)

PREGUNTAS FRECUENTES

¿PUEDO UTILIZAR SHINEFINITY EN CABELLO CON CANAS?

Sí, puede utilizarse para conseguir una fusión sutil de los primeros signos de canas. El resultado es natural y brillante. Para conseguir un resultado óptimo, utilízalo en cabello con un máximo del 30% de canas. No creará ninguna cobertura.

SHINEFINITY



**TRUE
GREY**

CUÁNDO UTILIZARLO

Diseñado para el cabello natural o que se ha sometido a múltiples procesos.

Puede utilizarse para difuminar las primeras canas para conseguir una fusión súper natural.

Diseñado para revitalizar el cabello aportando brillo y matices plateados a las canas naturales.

Para quienes tienen canas naturales y no se hacen color.

EN CABELLOS CANOSOS

Para obtener un mejor resultado, utilizar en cabellos con un máximo del 30% de canas.

Para conseguir un mejor resultado, utilizar en cabellos con un mínimo del 50% de canas. Diseñado únicamente para las canas naturales, no para el cabello coloreado previamente.

RESULTADOS

Una fusión súper natural para difuminar las primeras canas. Aporta un velo de matiz y brillo para refrescar las canas.

Tratamientos que reducen los tonos amarillentos con resultados de aspecto natural, dejando el cabello suave y manejable. Sin compromisos. Sin daños.

TIEMPO DE EXPOSICIÓN



Para una mayor intensidad: 15 minutos con calor*.



Para acortar el tiempo de exposición, utiliza calor durante un máximo de 15 minutos.

*Un tiempo de exposición inferior a 20 minutos puede reducir la longevidad del glaze de color

PREGUNTAS FRECUENTES

¿CUÁL ES LA DIFERENCIA ENTRE LOS TRATAMIENTOS DE GLAZE SHINEFINITY Y PURE GLOSSING DE KOLESTON PERFECT?

El **glossing es un** tratamiento temporal que aporta brillo y se realiza rápidamente. El glaze es un tratamiento de brillo con color, que penetra un poco más profundamente en la fibra capilar y ofrece un resultado semipermanente.

El Glaze **Shinefinity** es un tratamiento con cero aclarado y cero daño, por lo que resulta ideal cuando se desea conservar los juegos claros y oscuros naturales del cabello.

Pure Glossing es perfecto para realizar un tratamiento rápido que aumente el brillo, ya que se puede añadir a cualquier tratamiento en el que no se necesite más que un cambio de matiz mínimo.



PRUEBA DE REACCIÓN ALÉRGICA

Al igual que cualquier otro producto que utilice pigmentos oxidativos, Shinefinity también presenta cierto riesgo de desarrollar una reacción alérgica al utilizarlo. Por lo tanto, siempre debes realizar una prueba de reacción alérgica 48 horas antes de cualquier tratamiento con Shinefinity.



01.

Mezcla 5g del color que hayas elegido durante la consulta con 5g de activador.



02.

Aplica el color en 1 cm² de piel directamente en el pliegue del codo.

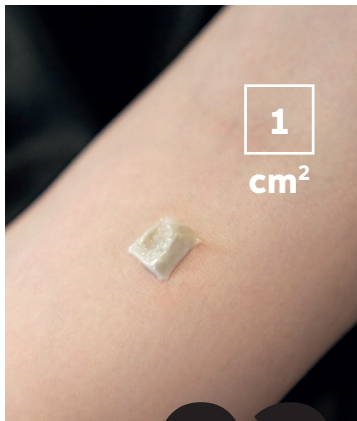

03.

Deja el color sin cubrir durante 45 minutos. Pasados esos 45 minutos, aclara la zona con agua tibia y seca la piel sin frotar, realizando ligeros toques con una toalla limpia.



04.

Pídele a tu cliente que regrese al salón transcurridas 48 horas o que te llame para informarte del resultado.

Pídele al cliente que no altere la zona de la prueba durante 48 horas. Si aparece cualquier signo de enrojecimiento, irritación o picor, no debe aplicarse el producto. Además, el cliente debe consultar a un médico antes de volver a realizar un tratamiento de matizado. No debe realizarse el tratamiento de matizado si el cliente ha sufrido una reacción alérgica a los colorantes capilares en alguna ocasión.



IN SHINE



[instagram.com/WellaHair](https://www.instagram.com/WellaHair)
[instagram.com/WellaEducation](https://www.instagram.com/WellaEducation)



[pinterest.com/Wellapro](https://www.pinterest.com/Wellapro)



[facebook.com/wella.com](https://www.facebook.com/wella.com)



[@WellaHair](https://twitter.com/WellaHair)